

DIVISÓRIA DO FUNDO DA ESCADA EM ESTRUTURA DE ALUMINIO COM PINTURA EPOXI E PAINES CECOS EM MDF REVESTIDO EM LAMINADO MELAMINICO INTERLAPANTE NO PADRÃO GRATEX LINHA TRAMA PADRÃO GRATEX, DA DIVISION, OU SIMILAR

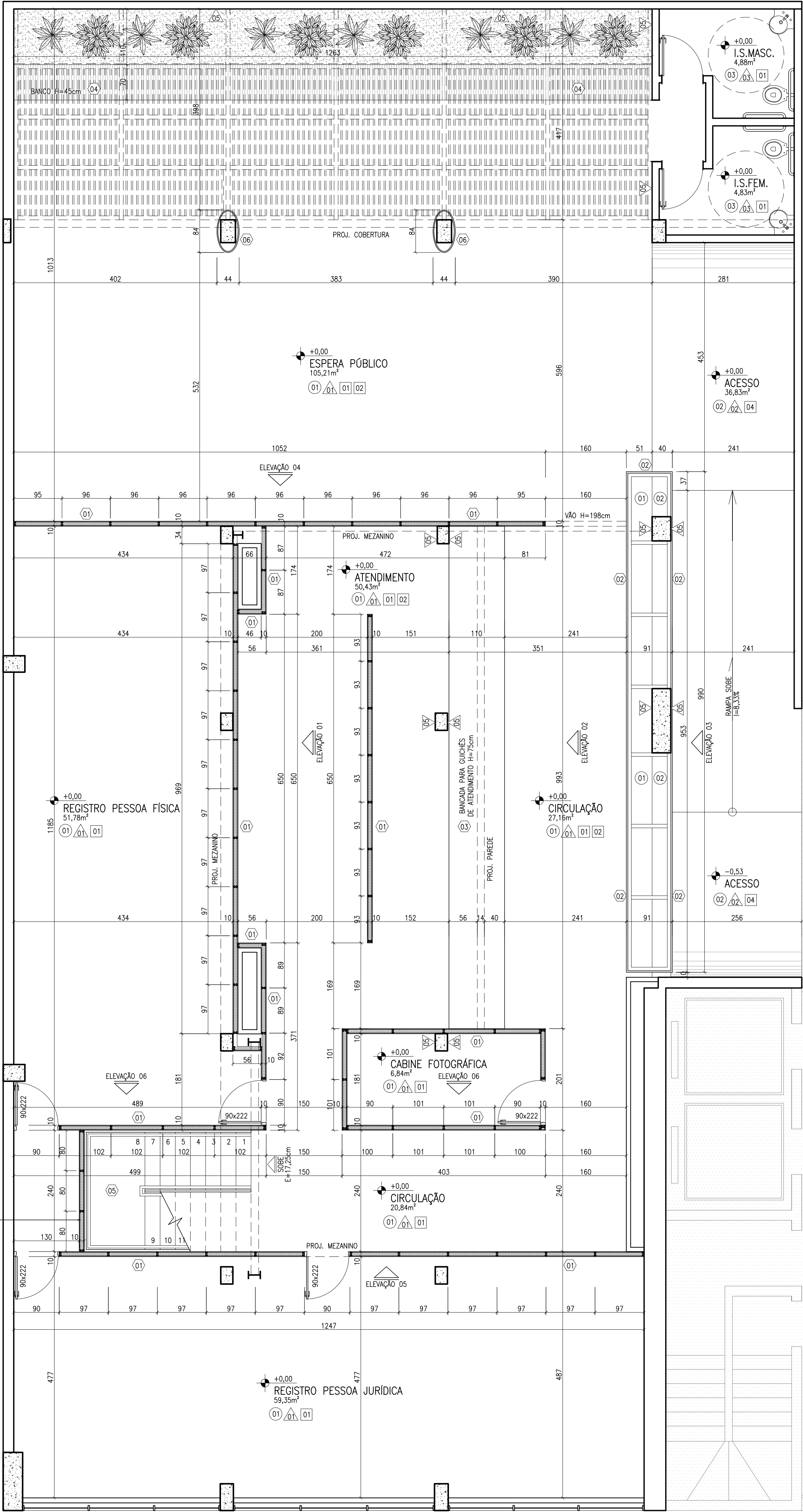

PLANTA 1º PAVIMENTO
ESCALA: 1/50

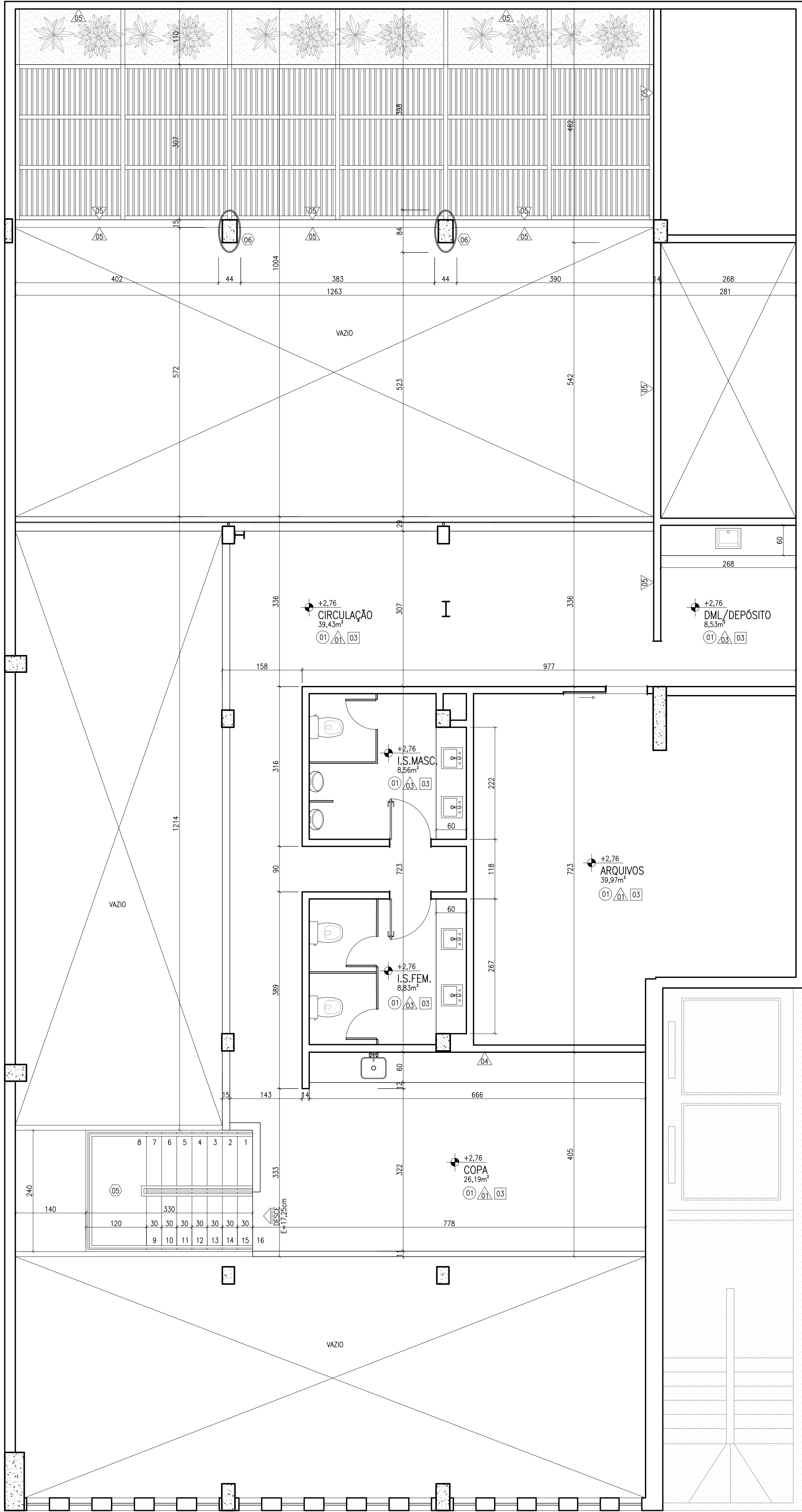
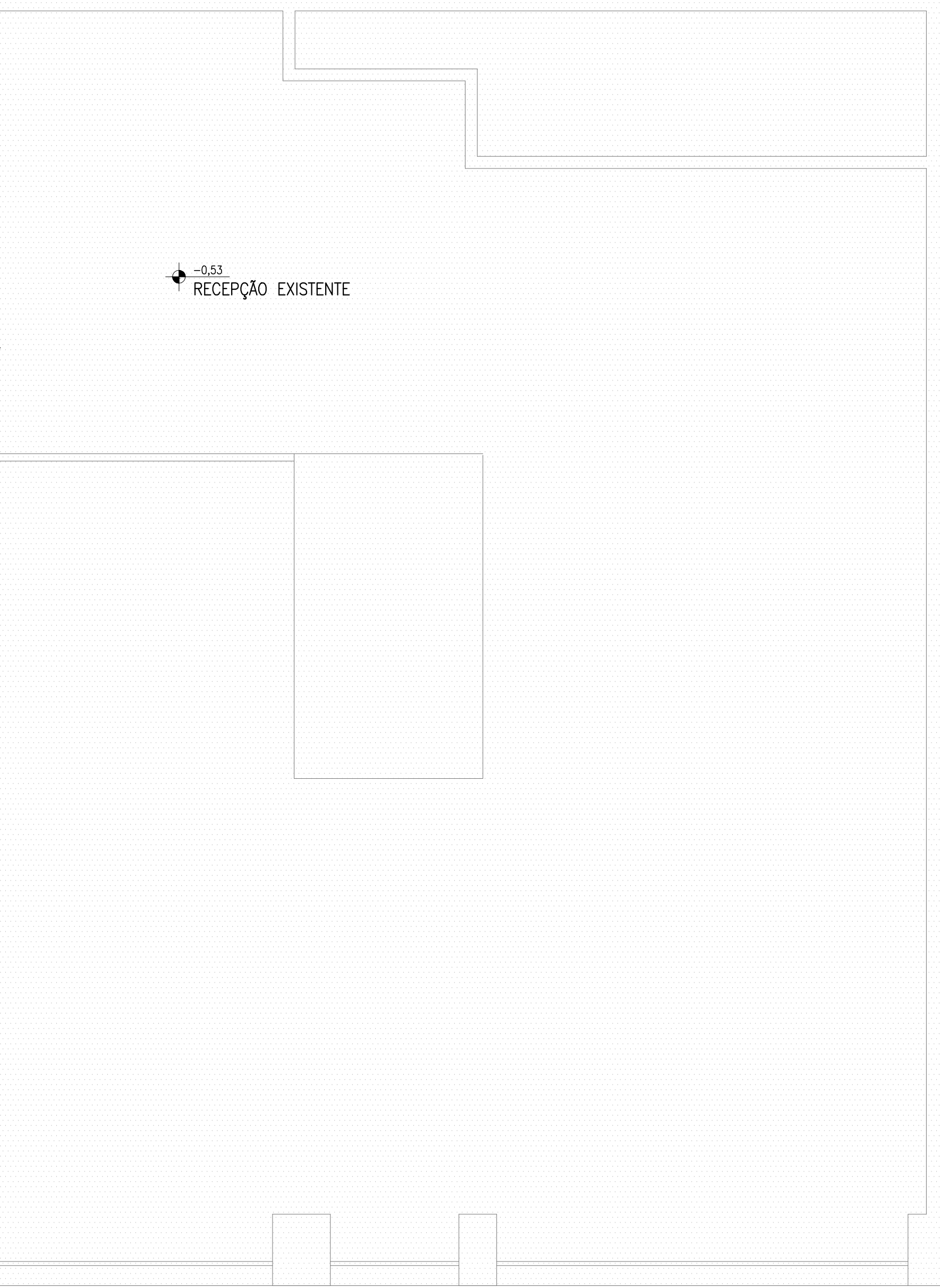

PLANTA MEZANINO
ESCALA: 1/50

NOTAS GERAIS

1-MEDIDAS DO PROJETO ESTÃO EM CENTÍMETROS.
2-TODAS AS MEDIDAS DEVERÃO SER CONFIRMADAS IN LOCO.
3-TODOS OS PROJETOS COMPLEMENTARES (HIDROSANITÁRIO, ELÉTRICO, TELEFONIA, CABEAMENTO ESTRUTURADO, CLIMATIZAÇÃO, PROTEÇÃO CONTRA INCÊNDIOS E SEGURANÇA) DEVERÃO SER COMPATIBILIZADOS COM O PROJETO ARQUITETÔNICO, E PORTANTO, OS ARQUITETOS DEVERÃO SER CONSULTADOS NA OCASIÃO DO DESENVOLVIMENTO DOS REFERIDOS PROJETOS.

QUADRO DE ESPECIFICAÇÕES E ACABAMENTOS

REF	COD	DESCRIÇÃO	REF	COD	DESCRIÇÃO
PISO	(01)	PISO MONOLÍTICO (SENTO DE JUNTAS) EM REVESTIMENTO CEMENTÍCIO POLIMÉRICO DE SECAGEM RÁPIDA, COM PLATINA LINHA FOSCO.	TETO	(02)	VIDAS COM PINTURA ACRILICA SOBRE SUPERFÍCIES EMASSADAS, COR CINZA FECHADO, DA SIVINIL, OU SIMILAR, ACABAMENTO FOSCO.
	(02)	PISO MONOLÍTICO (SENTO DE JUNTAS) EM REVESTIMENTO AUTONIVELANTE EPOXI, COR RAL 8011 (VERDE ASPIRADO), ACABAMENTO ACEITADO.		(03)	LATAS COM PINTURA ACRILICA SOBRE TETO EMASSADO, COR BRANCO NEVE, DA SIVINIL, OU SIMILAR, ACABAMENTO FOSCO.
	(03)	PISO EM GRANITO CINZA VERONA LEVIGADO, DIMENSÕES CONFORME PADRÃO DO PISO (DETALHAMENTO).		(04)	LATAS COM PINTURA EPOXI, COR RAL 8011 (VERDE ASPIRADO), ACABAMENTO ACEITADO.
PAREDE	(04)	REVESTIMENTO EM PINTURA ACRILICA SOBRE PAREDES EMASSADAS, COR CÉU DA SIVINIL, OU SIMILAR, ACABAMENTO ACEITADO.	DIVERSOS	(05)	DIVISÓRIAS E PORTAS EM ESTRUTURA DE ALUMINIO COM PINTURA EPOXI E PAINES CECOS PAGINADOS DE MADEIRA FRELO NATURAL E MDF REVESTIDO EM LAMINADO MELAMINICO DURATEX LINHA TRAMA PADRÃO GRATEX, DA DIVISION, OU SIMILAR.
	(05)	REVESTIMENTO EM PINTURA EPOXI, COR RAL 8011 (VERDE ASPIRADO), ACABAMENTO ACEITADO.		(06)	PAINEL TRILÇADO TIPO MANGUARI DE MADEIRA FRELO NATURAL - CONFORME DETALHAMENTO
	(06)	REVESTIMENTO EM GRANITO CINZA VERONA LEVIGADO E PASTILHA DE PORCELANA BRANCA, ESPECIFICAÇÃO COMPLETA E DIMENSÕES CONFORME DETALHAMENTO.		(07)	BANDEJA EM AÇO INOX ESCOVADO - CONFORME DETALHAMENTO
	(07)	REVESTIMENTO EM PINTURA ACRILICA SOBRE PAREDES EMASSADAS, COR VINHO TINTO DA SIVINIL, OU SIMILAR, ACABAMENTO ACEITADO.		(08)	BANCO DE BENS DE MADEIRA - CONFORME DETALHAMENTO
TETO	(08)	PINTURA ACRILICA SOBRE SUPERFÍCIES EMASSADAS, COR CINZA FECHADO, DA SIVINIL, OU SIMILAR, ACABAMENTO FOSCO.		(09)	ESTRUTURA E MATERIAS DA ESCADA CONFORME DETALHAMENTO
	(09)	FORRO COM PINTURA ACRILICA SOBRE SUPERFÍCIE EMASSADA, COR BRANCO NEVE, DA SIVINIL, OU SIMILAR, ACABAMENTO FOSCO.		(10)	PLAQUES REVESTIDOS EM AÇO INOX ESCOVADO - CONFORME DETALHAMENTO

ZERO 3

ARQUITETURA

CONTO: RUA MARIA SALGUEIRA AVELAS, 1140 | JICA DO OURO
NOVA LIMA-MG | projeto@zerotres.com.br

PROJETO: ATENDIMENTO AO PÚBLICO DA SEDE DO CRM-MG

CLIENTE: CONSELHO REGIONAL DE MEDICINA DE MINAS GERAIS

ENDEREÇO: RUA DOS TÍMBIRAS, 1200, BOA VIAGEM, BELO HORIZONTE-MG

RESPONSÁVEL TÉCNICO: SÉRGIO RICARDO PALHARES CAU: A17029-1 FERNANDA LACERDA RIBEIRO DE ANDRADE CAU: A03469-7

CONTEÚDO: PROJETO EXECUTIVO PLANTAS - ESPECIFICAÇÕES GERAIS

DATA: JUL/2020
FOLHA: 02/05